Anlage 5

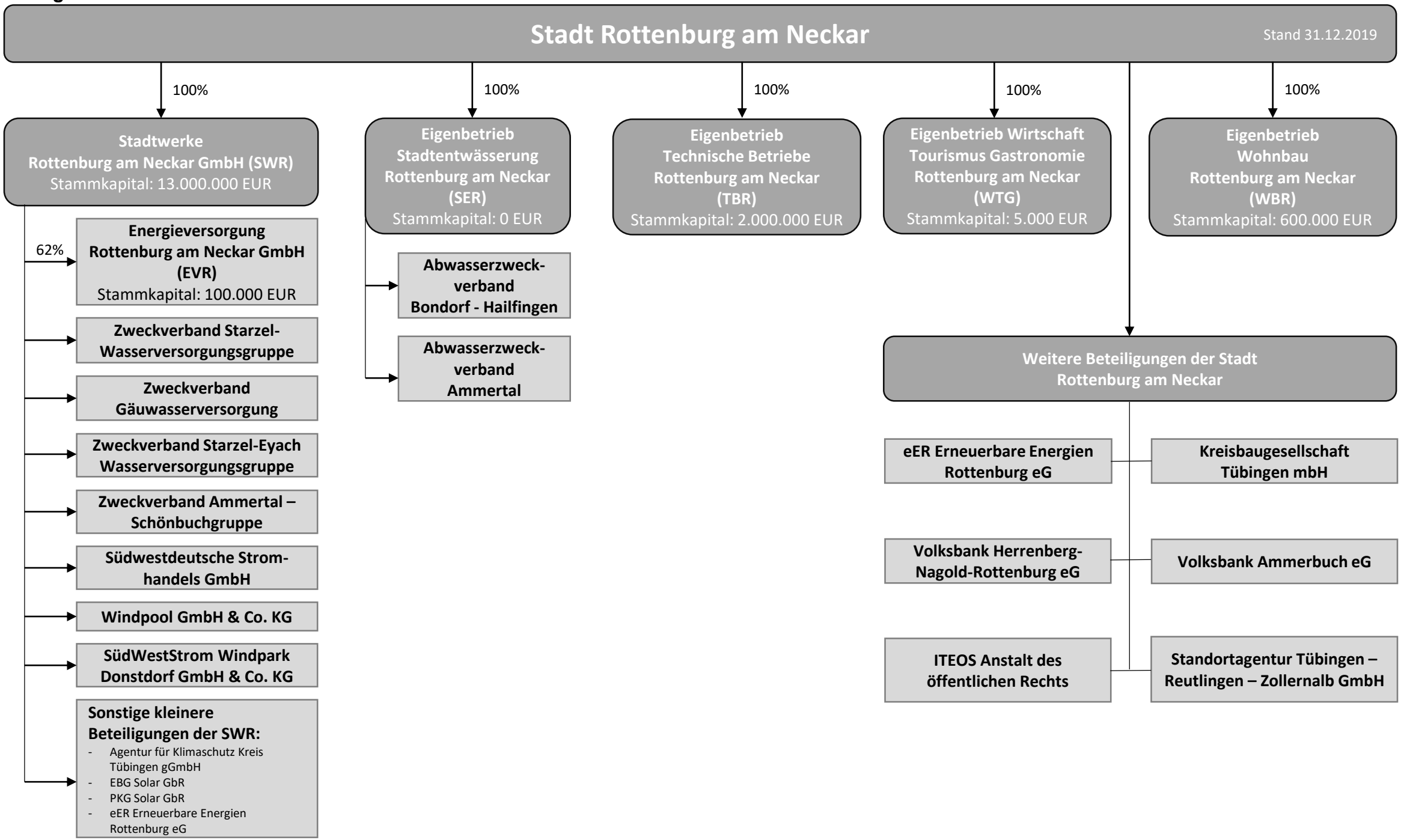
Stadt Rottenburg am Neckar
Stand 31.12.2019
100%
Stadtwerke Rottenburg am Neckar GmbH (SWR)
Stammkapital: 13.000.000 EUR
62%
Energieversorgung Rottenburg am Neckar GmbH (EVR)
Stammkapital: 100.000 EUR
Zweckverband Starzel-Wasserversorgungsgruppe
Zweckverband Gäuwasserversorgung
Zweckverband Starzel-Eyach Wasserversorgungsgruppe
Zweckverband Ammertal – Schönbuchgruppe
Südwestdeutsche Strom-handels GmbH
Windpool GmbH & Co. KG
SüdWestStrom Windpark Donstdorf GmbH & Co. KG
Sonstige kleinere Beteiligungen der SWR:
- Agentur für Klimaschutz Kreis Tübingen gGmbH
- EBG Solar GbR
- PKG Solar GbR
- eER Erneuerbare Energien Rottenburg eG
100%
Eigenbetrieb Stadtentwässerung Rottenburg am Neckar (SER)
Stammkapital: 0 EUR
Abwasserzweck-verband Bondorf - Hailfingen
Abwasserzweck-verband Ammertal
100%
Eigenbetrieb Technische Betriebe Rottenburg am Neckar (TBR)
Stammkapital: 2.000.000 EUR
100%
Eigenbetrieb Wirtschaft Tourismus Gastronomie Rottenburg am Neckar (WTG)
Stammkapital: 5.000 EUR
100%
Eigenbetrieb Wohnbau Rottenburg am Neckar (WBR)
Stammkapital: 600.000 EUR
Weitere Beteiligungen der Stadt Rottenburg am Neckar
eER Erneuerbare Energien Rottenburg eG
Kreisbaugesellschaft Tübingen mbH
Volksbank Herrenberg-Nagold-Rottenburg eG
Volksbank Ammerbuch eG
ITEOS Anstalt des öffentlichen Rechts
Standortagentur Tübingen – Reutlingen – Zollernalb GmbH