Stand: Abgabe Bauantrag LP4

ÜBERSICHT BAUABLAUF

Hohenbergschule Rottenburg

Pos	Vorgang	Start	Ende
10	LPH 5: Ausführungsplanung	Mo, 06.12.21	Fr, 29.09.23
11	LPH 6-7: Ausschreibung / Vergabe	Mo, 28.02.22	Fr, 29.09.23
12	GR / BA	Di, 25.01.22	Mo, 19.12.22
13	Abbruch	Mo, 15.08.22	Fr, 11.11.22
14	LPH 8: Neubau	Mo, 14.11.22	Di, 11.03.25
15	Arbeitsvorbereitung nach Beauftragung	Mo, 24.10.22	Fr, 11.11.22
14.1	Baubeginn	Mo, 14.11.22	Mo, 14.11.22
14.2	Bauzeit	Mo, 14.11.22	Mo, 21.10.24
16	Abdichtungsarbeiten Nahwärmezentrale	Mo, 12.12.22	Fr, 16.12.22
14.2.1	Rohbau	Mo, 14.11.22	Fr, 10.11.23
14.2.2	Gebäudehülle	Fr, 21.04.23	Fr, 05.01.24
14.2.3	Notabdichtung	Mo, 10.07.23	Mo, 04.09.23
14.3	Fassade dicht	Mo, 25.09.23	Mo, 25.09.23
14.2.4	Ausbau	Mo, 17.07.23	Mo, 19.08.24
14.2.5	Mängelbeseitigung	Di, 20.08.24	Mo, 30.09.24
14.2.6	TGA Inbetriebnahme	Di, 30.07.24	Mo, 30.09.24
14.2.7	Reinigung	Di, 01.10.24	Mo, 21.10.24
14.4	Bauliche Fertigstellung	Di, 22.10.24	Di, 22.10.24
14.5	Übergabe	Mo, 04.11.24	Mi, 06.11.24
14.6	Einzug	Do, 07.11.24	Mo, 16.12.24
14.7	Inbetriebnahme	Di, 17.12.24	Di, 17.12.24
14.8	Puffer 2x Weihnachten, 2x Sommerferien	Mi, 18.12.24	Di, 11.03.25

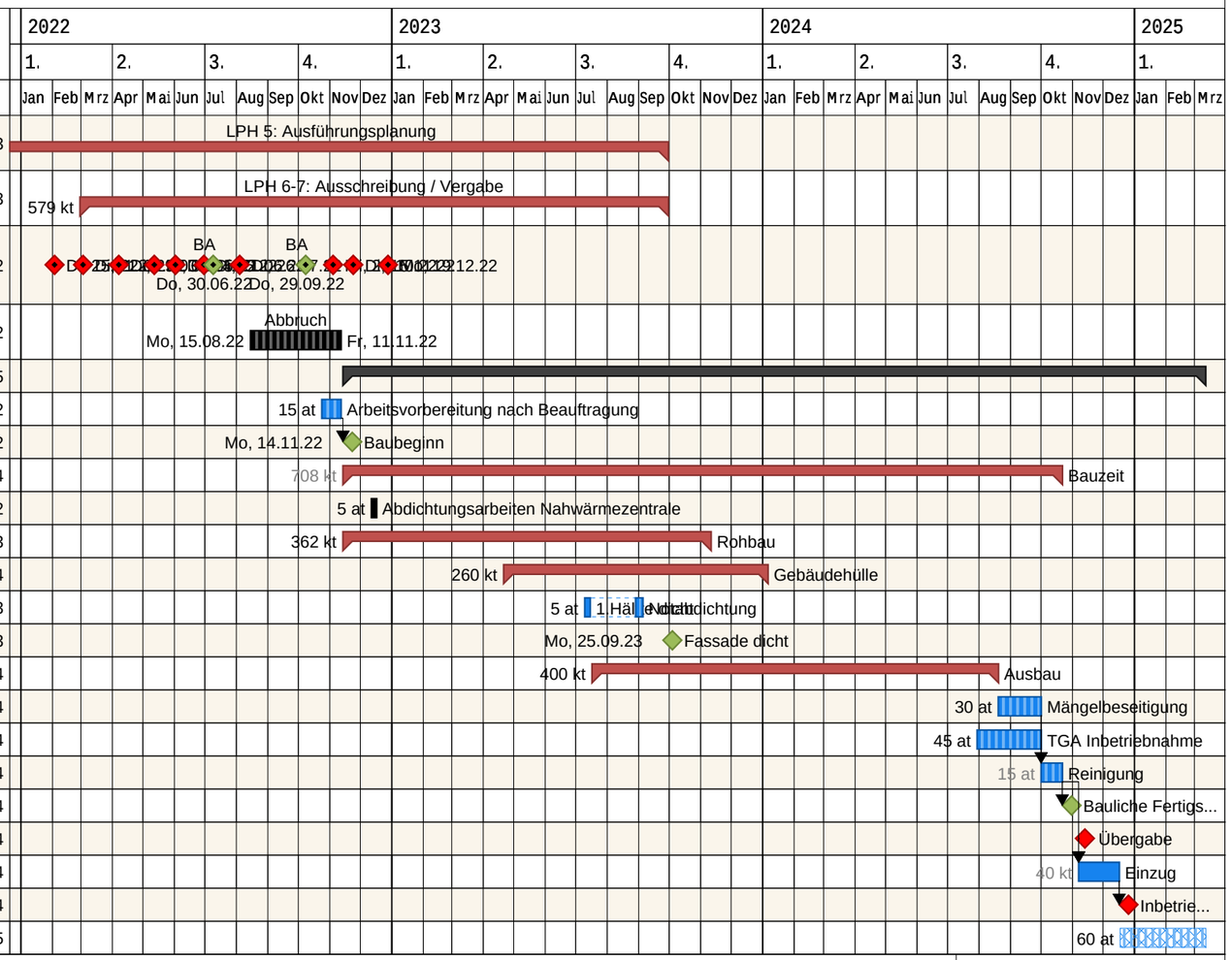

Druckdatum: 21.12.2021

K9 ARCHITEKTEN GmbH
Am Karlsplatz 1
79098 Freiburg

erstellt mit proPlan 7 (7.0.8.25) Seriennr.: 948 Lizenz für K9 Architekten Freiburg