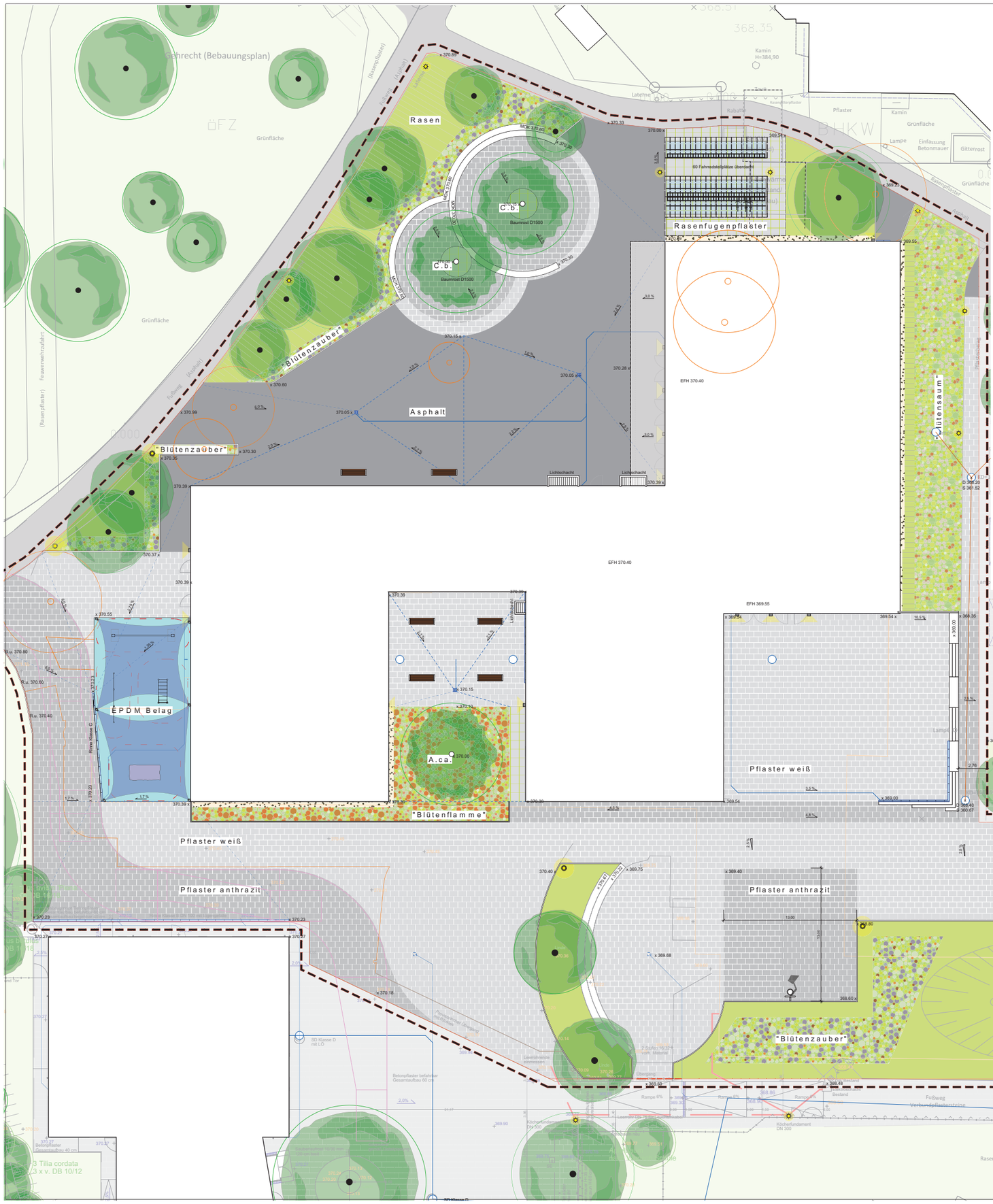

LEGENDE

369.00 x	Geplante Höhe
5,0 %	Gefälle
	Abgrenzung
	Entwässerungsleitung
	Punktablauf
	Entwässerungsrinne Klasse C 250 NW 150
	Asphalt
	Pflaster z.B. Barretto Noble, Anthrazit
	Pflaster z.B. Barretto Noble, Weiß
	Rasenfugenpflaster z.B. City Truck
	Grünfläche
	Ansaat Veitshöchheimer Staudenmischung "Blütenzauber"
	Ansaat Veitshöchheimer Staudenmischung "Blütensaum"
	Ansaat Bernburger Staudenmischung "Blütenflamme"
	Kunststoffbelag EPDM, Belagstyp B
	Traufstreifen
	Beton Blockstufen oder Sitzblöcke
	Sonnensegel
	Bestandsbeleuchung
	Aufsatzleuchte / Pollerleuchte z.B. HESS, Madrid
	Baum Neupflanzung A.ca. Acer campestre "Feldahorn" C.b. Carpinus betulus "Hainbuche"
	Baum Bestand
	Baum entfällt

Rasenfugenpflaster
z.B. Kronimus City Truck

Betonpflaster weiß
z.B. Kronimus Baretto Noble

Betonpflaster anthrazit
z.B. Kronimus Baretto Noble

Staudenmischung "Blütenzauber"

Staudenmischung "Blütenflamme"

Staudenmischung "Blütensaum"

Entwurf

N

Plannr. Architekt	Index	Datum
HSR_P_P3_AA_ENTW	a	17.12.21

Projekt

HSR - Hohenbergschule Rottenburg

Flurst.-Nr. 4718
Jahnstraße 25-27
72108 Rottenburg a.N.

Planbezeichnung

Außenanlagen Freiflächen-gestaltungsplan

Index

a

Plannr. / Datei

LPH	Datum	Maßstab	Format	gez.
P3	17.12.21	M 1:200	Din A1	Tiefau

Bauherr

Stadt Rottenburg am Neckar
vertreten d. Dezernat 2 - Hochbauamt
Abteilungsleiter Herr Dipl. Ing. Gärtner

Marktplatz 18 72108 Rottenburg a.N.
Tel. 07472 - 165-0

Landschaftsarchitekt

KMB PLAN I WERK I STADT I GMBH
Architektur, Stadtplanung, Innenarchitektur, Vermessung, Landschaftsarchitektur, Tiefbauplanung, Straßenplanung
Brenzstraße 21
71636 Ludwigsburg
Telefon 07141 / 4414-0
Telefax 07141 / 4414-14
mailbox@KMBonline.de

K M B