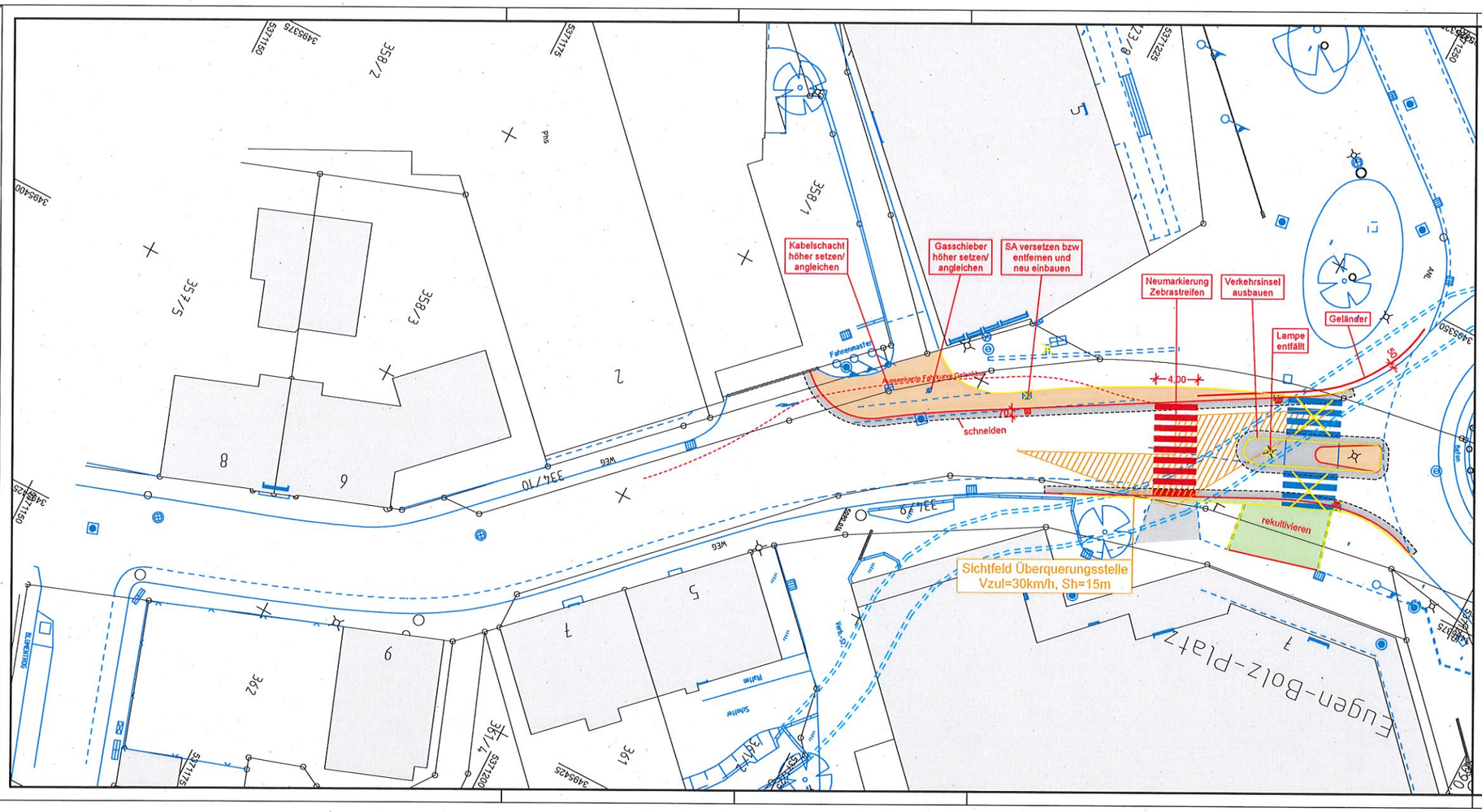

Projekt:Stadt Rttb_Eugen-Bolz-Platz-3
Bezugspunkt: X=3495400,000 Y=5371400,378

Ingenieurbüro für Bauwesen Herbert Germey GmbH		Datum	Name
GERMEY	bearbeitet	05.07.2018	Ca
	gezeichnet	05.07.2018	Rm
	geprüft		
Neckarsulmer Str. 15 72072 Tübingen	Zeichnungsdatei:		Lageplan_250.PLT
Tel. 07071/91044-6 Fax: 07071/91044-60 e-mail: pbtuebingen@germey.de	Blattgröße:		76,5cm * 29,7cm = 0,227m²

Stadt Rottenburg a.N. Straße: Eugen-Bolz-Platz Nächster Ort: Rottenburg am Neckar	Unterlage 4 Plan 1		
		Datum	Zeichen
Umbau Fußgängerüberweg Eugen-Bolz-Platz in Rottenburg am Neckar - Vorplanung -	bearbeitet		
	geprüft		
	Lageplan Maßstab: 1:250		
Aufgestellt: Rottenburg, den Tiefbauamt			

CADDI