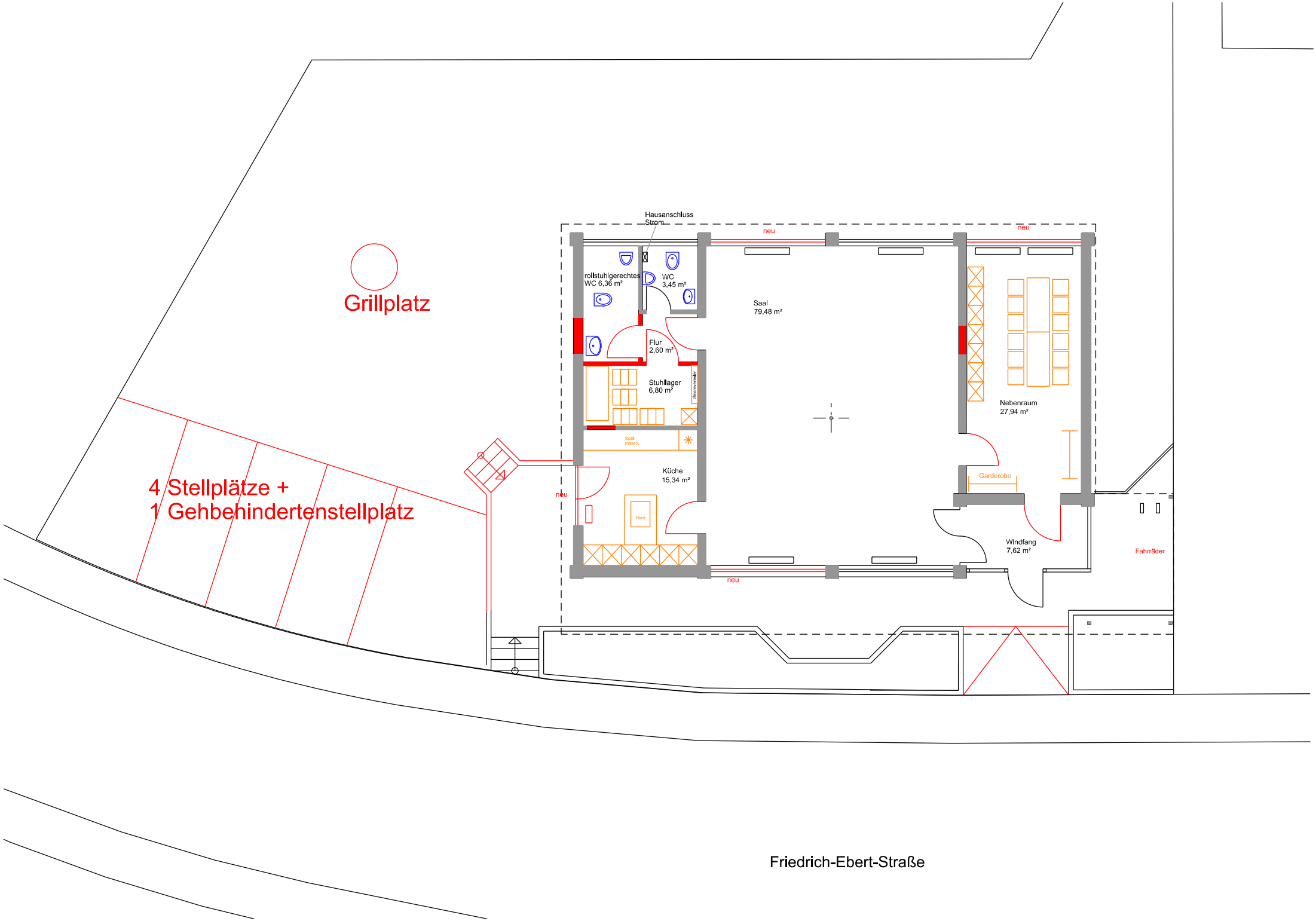
Grillplatz
4 Stellplätze +
1 Gehbehindertenstellplatz
Hausanschluss
Strom
neu
neu
rollstuhlgerechtes
WC 6,36 m²
WC
3,45 m²
Saal
79,48 m²
Flur
2,60 m²
Stuhllager
6,80 m²
Stromverteiler
Nebenraum
27,94 m²
Spül-
masch.
Küche
15,34 m²
Garderobe
neu
Herd
Windfang
7,62 m²
Fahrräder
neu
Friedrich-Ebert-Straße