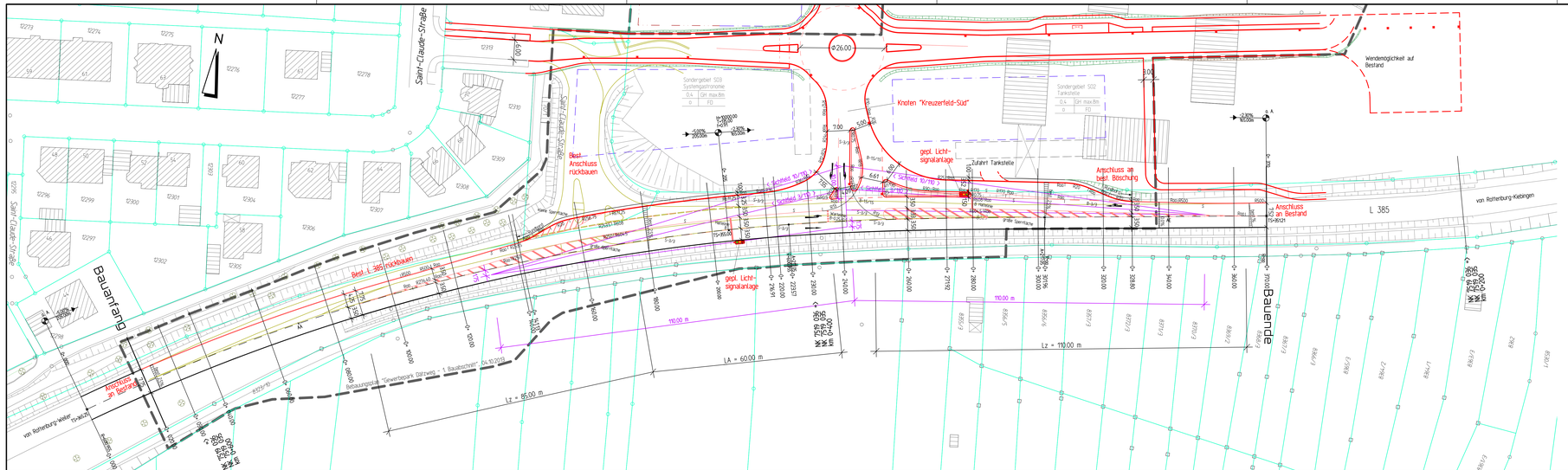
N
Saint-Claude-Straße
Bauanfang
Bauende
Knoten "Kreuzerfeld-Süd"
gepl. Lichtsignalanlage
Zufahrt Tankstelle
Best. Anschluss rückbauen
Best. L 385 rückbauen
Anschluss an bestand
Anschluss an bestand
Anschluss an bestand